Snigelschottis

1/8 dels punktering skal spilles som triolrytme

Niklas Roswall

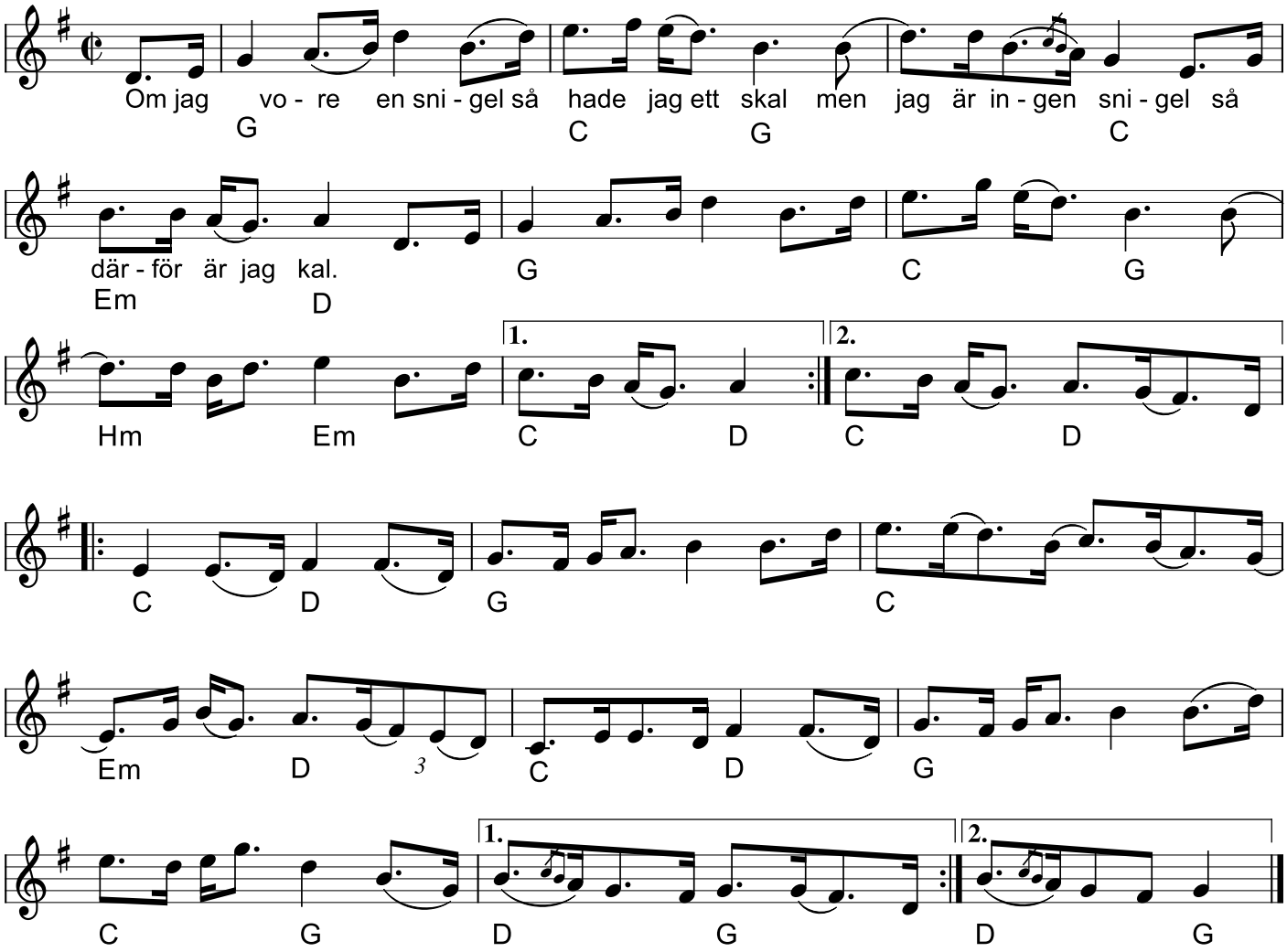

Snigelschottis (S)
Komponist: Niklas Roswall

Link: www.ahlbergekroswall.se
Til Sveriges Spelmanslåt konkurrence 2010 vandt Niklas Roswall 2. pris for denne schottis.(En kompositionstävling för låtar i svensk spelmanstradition)www.lat-sm.se
Der kan synges: “Om jag vore en snigel så hade jag ett skal,
Men jag är ingen snigel så därför är jag kal.” (Fra CD heftet)
Udtale-tip: Skal og kal er med lange A-er udtales det danske far (men lidt mere lukket)

* CD: Vintern - Ahlberg, Ek & Roswall (2012)

Egn: Skåne
Node fra Folkets Hus Spillefolk: spillefolk.dk (Filnavn: sc-snigel, Lavet 20/6-2013 og sidst revideret 1/6-2025).